COMUNE DI SAN GIORGIO LA MOLARA
PROVINCIA DI BENEVENTO

PIANO TRIENNALE EDILIZIA SCOLASTICA
REGIONE CAMPANIA TRIENNIO 2018/20

OGGETTO	INTERVENTO DI RISTRUTTURAZIONE, DI ADEGUAMENTO SISMICO IMPIANTISTICO E IGIENICO-FUNZIONALE DELLA SCUOLA MATERNA ED ELEMENTARE IN VIA "PIANO DELLO STALLONE" PROGETTO DEFINITIVO
ELABORATO	Schema funzionale impianto anticendio SCALA 1:100

Tavola	PROGETTISTA	RUP	VISTO
15	UTC - Ing. Salvatore Trotta f.to digitalmente	Arch. Luigi Castiello f.to digitalmente	
Data		CAPITOLO 19 DEC 2018 08:15:41 UTC	

PIANO SEMINTERRATO

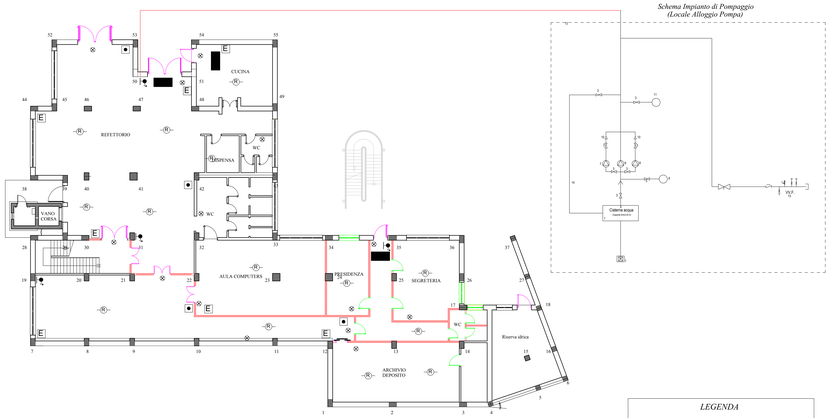

PIANO PRIMO

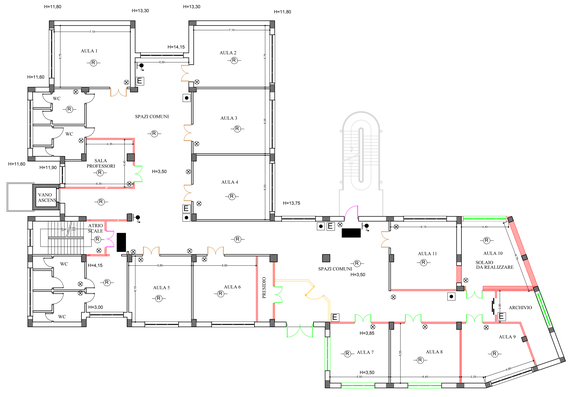

PIANO SECONDO

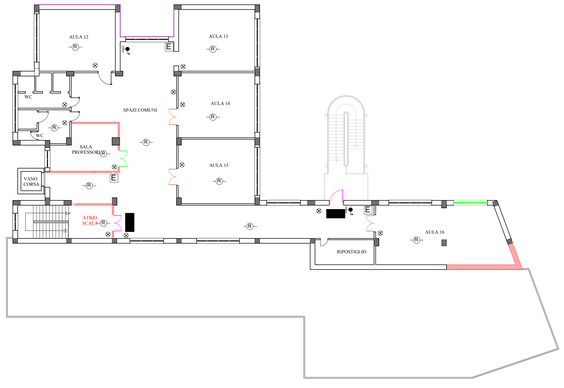

LEGENDA

E	ESTINTORE PORTATILE A POLVERE
	NASPO DN 25 A PARETE (CON FLESSIBILE E LANCIA)
	USCITE DI EMERGENZA
	INGRESSO
	PORTA RESISTENTE AL FUOCO REI 60
R	RILEVATORE OTTICO DI FUMO
	PUNTI DI SEGNALAZIONE MANUALE INCENDIO
	DISPOSITIVO DI ALLARME ACUSTICO
	LUCE DI EMERGENZA